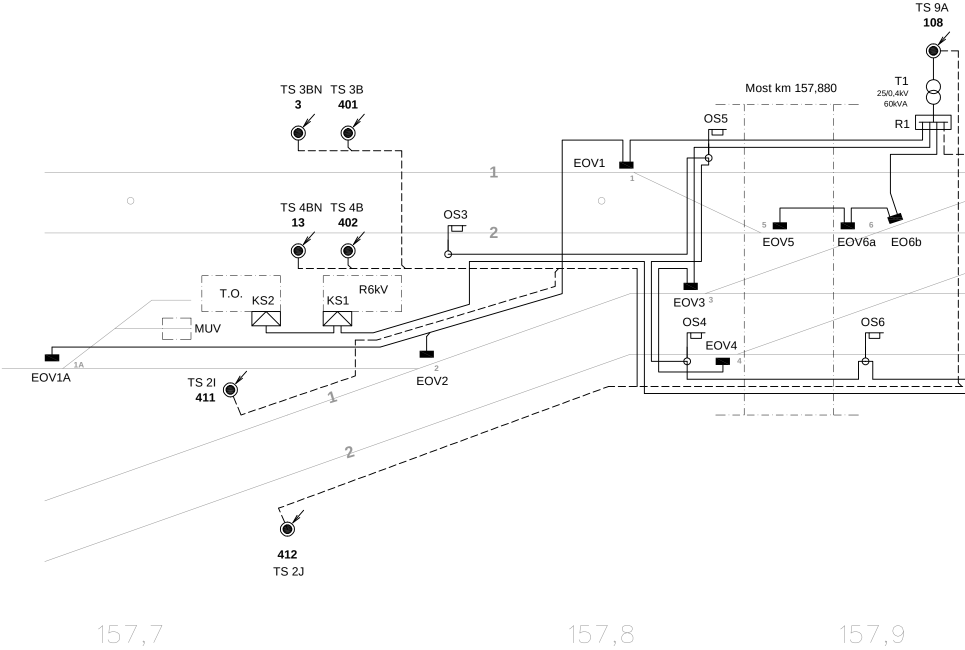
TS 9A
108
T1
25/0,4kV
60kVA
R1
Most km 157,880
OS5
TS 3BN
3
TS 3B
401
EOV1
1
1
TS 4BN
13
TS 4B
402
OS3
2
5
EOV5
EOV6a
6
EO6b
T.O.
KS2
KS1
R6kV
MUV
EOV3
3
OS4
EOV4
4
OS6
EOV1A
1A
EOV2
2
TS 2I
411
1
2
412
TS 2J
157,7
157,8
157,9

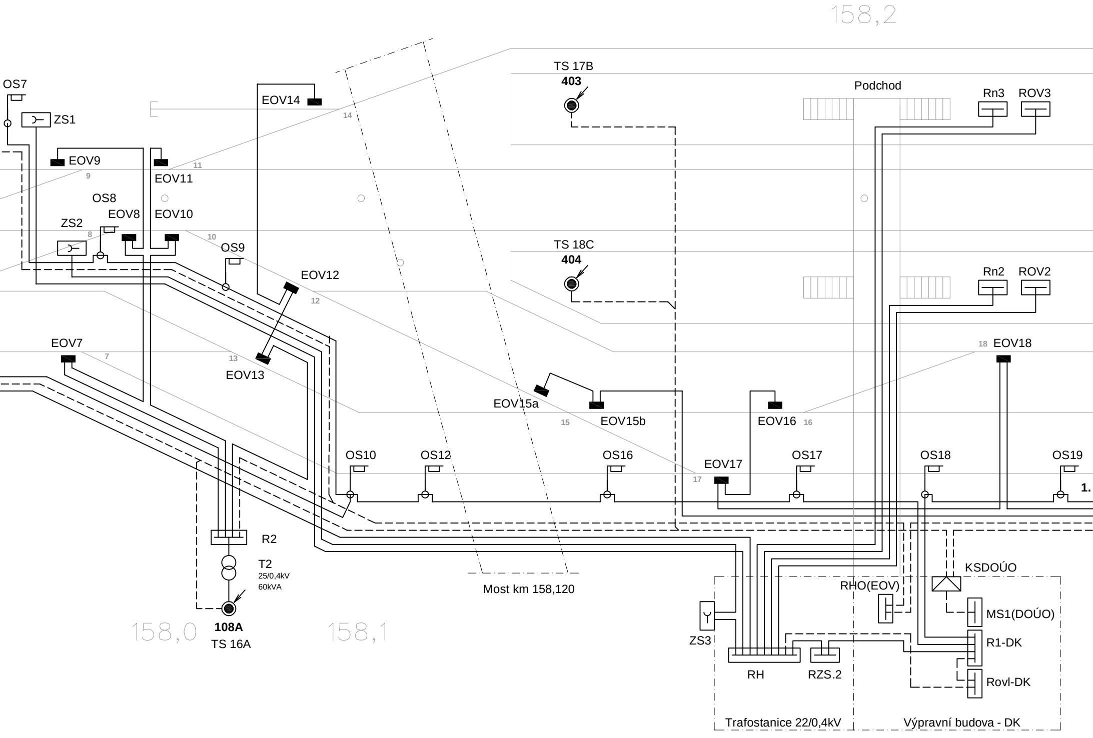
158,2
TS 17B
403
Podchod
Rn3
ROV3
OS7
ZS1
EOV14
14
EOV9
11
9
EOV11
OS8
EOV8
EOV10
ZS2
8
10
OS9
TS 18C
404
Rn2
ROV2
EOV12
12
EOV7
7
13
EOV13
18
EOV18
EOV15a
EOV15b
15
EOV16
16
OS10
OS12
OS16
EOV17
17
OS17
OS18
OS19
1.
R2
T2
25/0,4kV
60kVA
108A
TS 16A
158,0
158,1
Most km 158,120
KSDOÚO
RHO(EOV)
MS1(DOÚO)
ZS3
R1-DK
RH
RZS.2
Rovl-DK
Trafostanice 22/0,4kV
Výpravní budova - DK

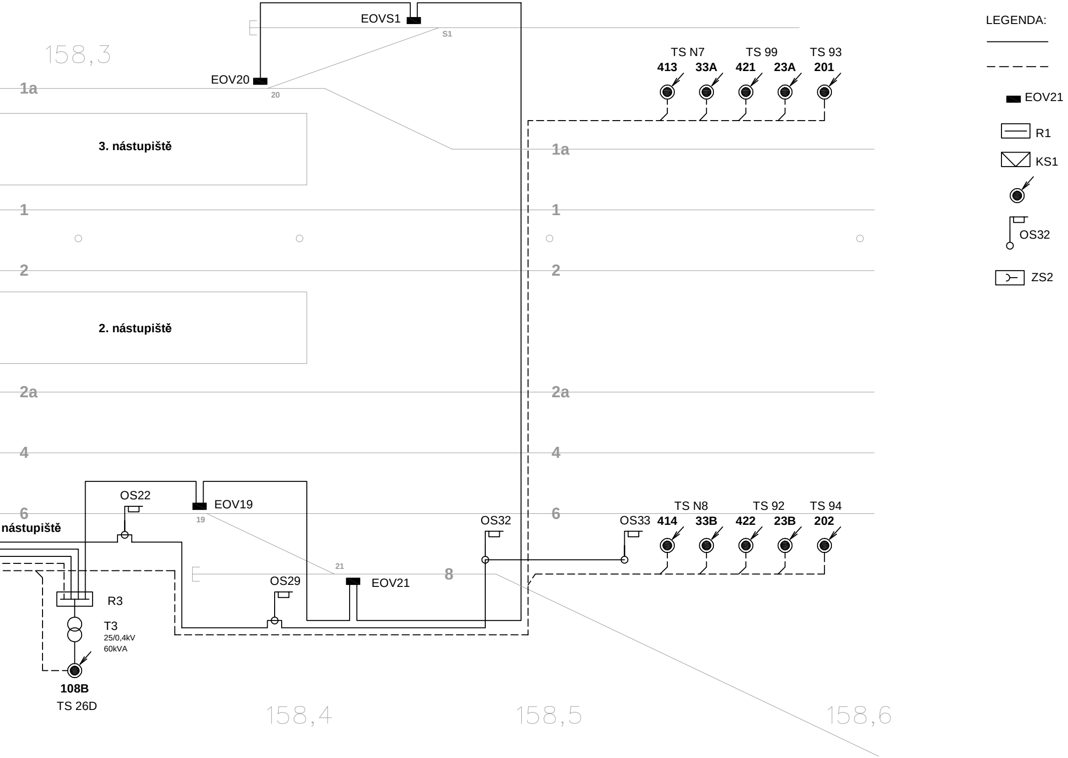
EOVS1
S1
158,3
EOV20
20
1a
3. nástupiště
1a
1
1
2
2
2. nástupiště
2a
2a
4
4
OS22
EOV19
19
6
nástupiště
OS32
6
OS33
21
8
OS29
EOV21
R3
T3
25/0,4kV
60kVA
108B
TS 26D
158,4
158,5
158,6
TS N7
TS 99
TS 93
413
33A
421
23A
201
TS N8
TS 92
TS 94
414
33B
422
23B
202
LEGENDA:
EOV21
R1
KS1
OS32
ZS2

Stávající silové kabely

Stávající ovládací kabely

Skříňky EOV u výhybky

Stávající rozvaděč REOV

Stávající kabelová skříň

Stávající úsekový odpojovač trakčního vedení

Stávající osvětlovací stožár

Stávající zásuvkový stojan

Orientační schéma:

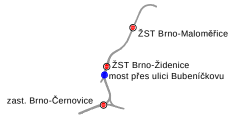
ŽST Brno-Maloměřice
ŽST Brno-Židenice
most přes ulici Bubeníčkovu
zast. Brno-Černovice

Paré:

Razítko oprávněné osoby:

Podpis: Datum:

Revize:	Datum:	Popis:	Kontroloval:
001	28.12.2023	Definitivní odevzdání dokumentace	Ing. Petr Kortyš
P01	15.10.2023	Pracovní verze k připomínkám	Ing. Petr Kortyš

Stavebník/Investor:	Správa železnic, státní organizace
Adresa:	Dlážděná 1003/7, 110 00 Praha 1
Zástupce investora:	Stavební správa východ
Adresa:	Nerudova 773/1, 779 00 Olomouc

SPRÁVA ŽELEZNIC

Zhotovitel díla:	Společnost Zimal
Adresa:	Legionářská 1085/8, 779 00 Olomouc
Kontakt:	T: +420 585 570 444 E: moravia@moravia.cz
Zhotovitel části:	SUDOP BRNO, spol. s r.o.
Adresa:	Kounicova 688/26, 611 36 Brno
Kontakt:	T: +420 972625804 E: sudop@sudop-brno.cz

MCO MORAVIA CONSULT Olomouc a.s. SUDOP BRNO

SUDOP BRNO

Hlavní projektant (HIP): Ing. Jiří Malina | Specialista: Ing. Jan Zářecký

Název stavby/akce:	"Modernizace ŽST Brno-Židenice a úpravy v ŽST Brno-Maloměřice"		Označení investora: S621900067 Označení zhotovitele: 23-041-235-US
Název části:	STAVEBNÍ ČÁST Trakční a energetická zařízení		Označení části: D.2.3.4 D.2.3.6
Název objektu/dílčí části:	Elektrický ohřev výměn Rozvody a přeložky VN, NN, osvětlení, DOÚO		Číslo objektu: SK 31-80-05
Název přílohy: Název dílčí části přílohy:	Přehledové schéma rozvodů nn - stávající stav		Číslo přílohy: 2.003
Odpovědný projektant:	Zpracovatel přílohy:	Měřítko: - Formáty: -	Stupeň dokumentace: DUSL
Kraj: Jihomoravský	Katastrální území: Židenice, Zábrdovice	TUDU: 200204	Smluvní datum zpracování: 28.12.2023

Označení investora::	Stupeň dokumentace:	Část:	Objekt:	Podobjekt:	Příloha:	Revize:
S621900067	_DUSL	_D2346	_SK318005	_XX	_2_003	_001

[Prostor pro další informace]